



Prova de Português

Profa. Elisabeth

Gabarito

1. C
2. E
3. B
4. C
5. D
6. A
7. E
8. E
9. D
10. B
11. B
12. E
13. A
14. C
15. B
16. D
17. A
18. A
19. D
20. B
21. E
22. A
23. C
24. D
25. A
26. D
27. D
28. E
29. C
30. C

Prova de Português

Profa. Elisabeth

Folha: 2

ID: 02745

Nome: Carlos Drummond de Andrade

Total de Pontos: 26

Porcentagem de Pontos: 86.7

Respostas (sinal + indica correta):

1. C +
2. E +
3. B +
4. C +
5. D +
6. A +
7. E +
8. E +
9. C
10. B +
11. B +
12. E +
13. A +
14. C +
15. E
16. D +
17. A +
18. A +
19. D +
20. B +
21. E +
22. A +
23. C +
24. D +
25. A +
26. E
27. D +
28. A
29. C +
30. C +

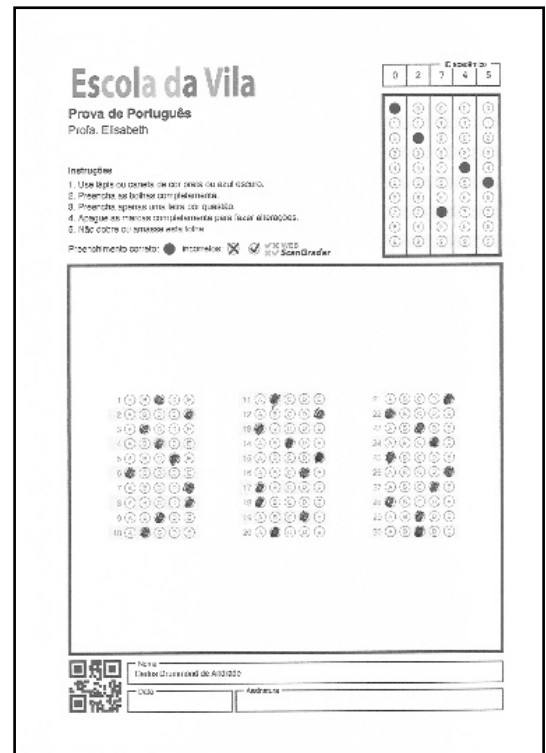
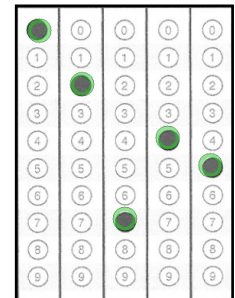
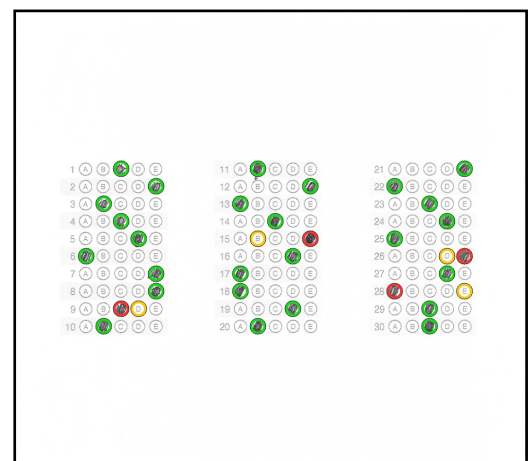
- Marca encontrada em alternativa correta
- Marca encontrada em alternativa errada
- Alternativa correta, não marcada

Prova de Português

Profa. Elisabeth

Folha: 3

ID: 01235

Nome: Cecília Benevides de Carvalho Meireles

Total de Pontos: 22

Porcentagem de Pontos: 73.3

Respostas (sinal + indica correta):

1. C +
2. E +
3. B +
4. D
5. D +
6. A +
7. E +
8. E +
9. C
10. B +
11. B +
12. E +
13. A +
14. A
15. B +
16. C
17. A +
18. A +
19. B
20. B +
21. D
22. A +
23. C +
24. D +
25. D
26. D +
27. D +
28. E +
29. C +
30. A

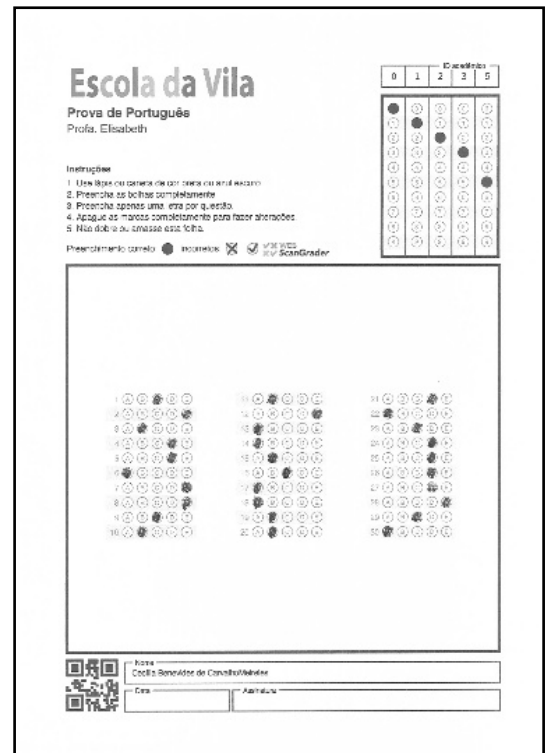
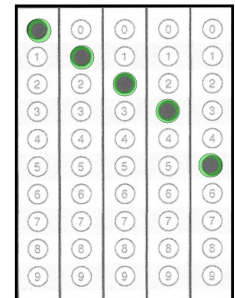
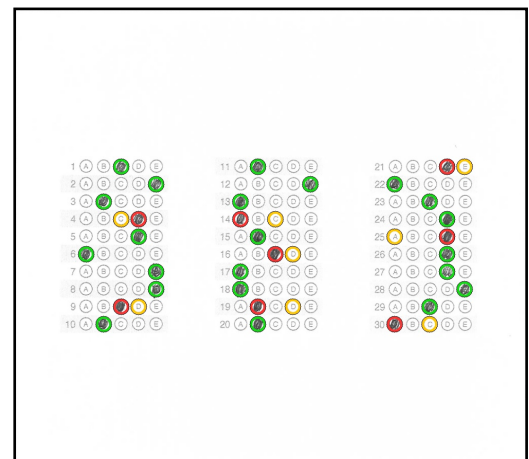
- Marca encontrada em alternativa correta
- Marca encontrada em alternativa errada
- Alternativa correta, não marcada



Prova de Português

Profa. Elisabeth

Folha: 4

ID: 09620

Nome: Clarice Pinkhasivna Lispector

Total de Pontos: 25

Porcentagem de Pontos: 83.3

Respostas (sinal + indica correta):

1. D
2. E +
3. B +
4. C +
5. D +
6. A +
7. E +
8. E +
9. D +
10. B +
11. E
12. E +
13. A +
14. C +
15. B +
16. D +
17. A +
18. B
19. D +
20. B +
21. D
22. A +
23. C +
24. D +
25. A +
26. D +
27. D +
28. E +
29. D
30. C +

Escola da Vila

Prova de Português

Profa. Elisabeth

Instruções

1. Leia atentamente o enunciado de cada questão.
2. Preencha as alternativas corretas.
3. Preencha apenas uma alternativa por questão.
4. Marque as respostas corretas para fazer o envio.
5. Não dobre ou amasse esta folha.

Preenchimento correto: resposta ScanGrader

0	9	8	7	6
1	2	3	4	5
6	7	8	9	0
1	2	3	4	5
6	7	8	9	0
1	2	3	4	5
6	7	8	9	0
1	2	3	4	5
6	7	8	9	0
1	2	3	4	5
6	7	8	9	0
1	2	3	4	5
6	7	8	9	0
1	2	3	4	5
6	7	8	9	0
1	2	3	4	5
6	7	8	9	0
1	2	3	4	5
6	7	8	9	0
1	2	3	4	5
6	7	8	9	0
1	2	3	4	5
6	7	8	9	0
1	2	3	4	5
6	7	8	9	0
1	2	3	4	5
6	7	8	9	0

Nome: Clarice Pinkhasivna Lispector

Assinatura: _____

1	0	0	0	1
2	1	1	1	2
3	2	2	3	3
4	3	3	4	4
5	4	4	5	5
6	5	5	6	6
7	6	6	7	7
8	7	7	8	8
9	8	8	9	9
0	9	9	0	0

1	0	0	0	1
2	1	1	1	2
3	2	2	3	3
4	3	3	4	4
5	4	4	5	5
6	5	5	6	6
7	6	6	7	7
8	7	7	8	8
9	8	8	9	9
0	9	9	0	0

- Marca encontrada em alternativa correta
- Marca encontrada em alternativa errada
- Alternativa correta, não marcada

Prova de Português

Profa. Elisabeth

Folha: 5

ID: 01018

Nome: Graciliano Ramos de Oliveira

Total de Pontos: 24

Porcentagem de Pontos: 80.0

Respostas (sinal + indica correta):

1. C +
2. E +
3. B +
4. C +
5. D +
6. A +
7. E +
8. E +
9. D +
10. B +
11. C
12. D
13. A +
14. C +
15. B +
16. D +
17. A +
18. B
19. D +
20. B +
21. E +
22. A +
23. C +
24. D +
25. A +
26. C
27. D +
28. E +
29. A
30. D

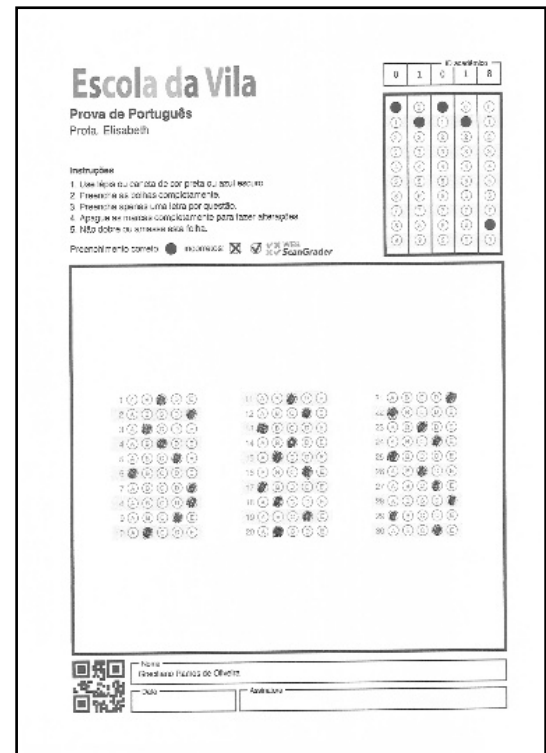
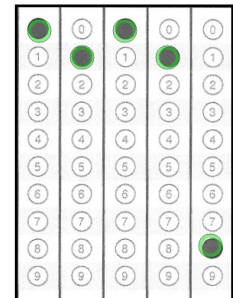
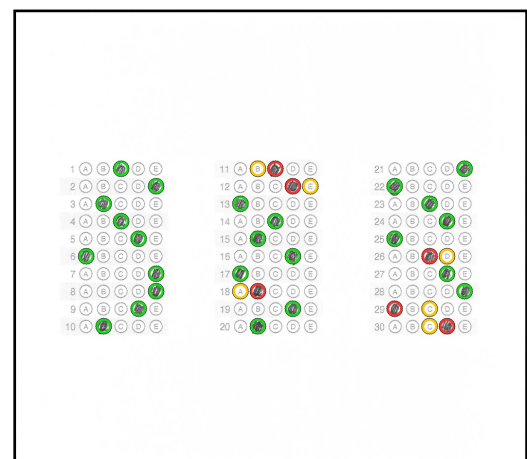
- Marca encontrada em alternativa correta
- Marca encontrada em alternativa errada
- Alternativa correta, não marcada

Prova de Português

Profa. Elisabeth

Folha: 6

ID: 09876

Nome: João Guimarães Rosa

Total de Pontos: 22

Porcentagem de Pontos: 73.3

Respostas (sinal + indica correta):

1. C +
2. E +
3. E
4. C +
5. C
6. A +
7. E +
8. B
9. C
10. B +
11. C
12. D
13. B
14. C +
15. B +
16. D +
17. A +
18. A +
19. D +
20. B +
21. E +
22. A +
23. D
24. D +
25. A +
26. D +
27. D +
28. E +
29. C +
30. C +

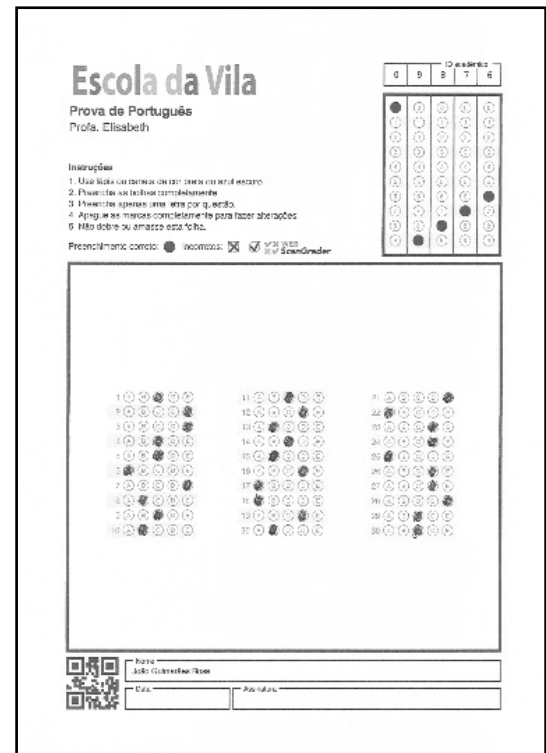
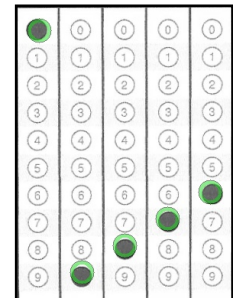
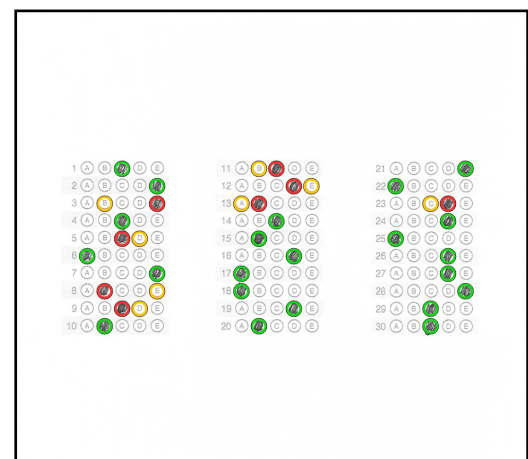
- Marca encontrada em alternativa correta
- Marca encontrada em alternativa errada
- Alternativa correta, não marcada

Prova de Português

Profa. Elisabeth

Folha: 7

ID: 01191

Nome: José Bento Monteiro Lobato

Total de Pontos: 20

Porcentagem de Pontos: 66.7

Respostas (sinal + indica correta):

1. C +
2. E +
3. B +
4. C +
5. D +
6. A +
7. E +
8. E +
9. D +
10. E
11. B +
12. D
13. A +
14. C +
15. E
16. D +
17. E
18. B
19. D +
20. B +
21. D
22. E
23. C +
24. D +
25. C
26. D +
27. D +
28. E +
29. E
30. D

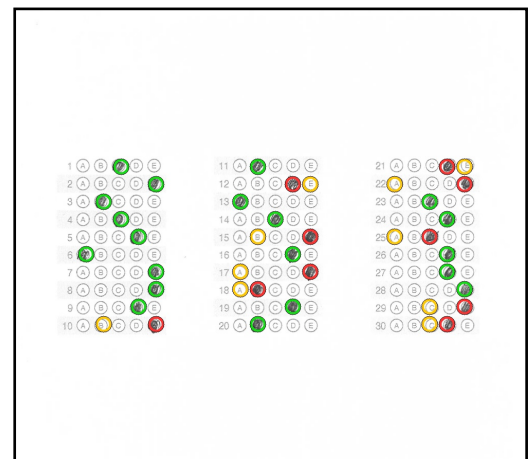
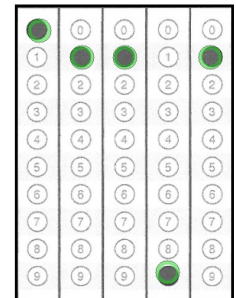
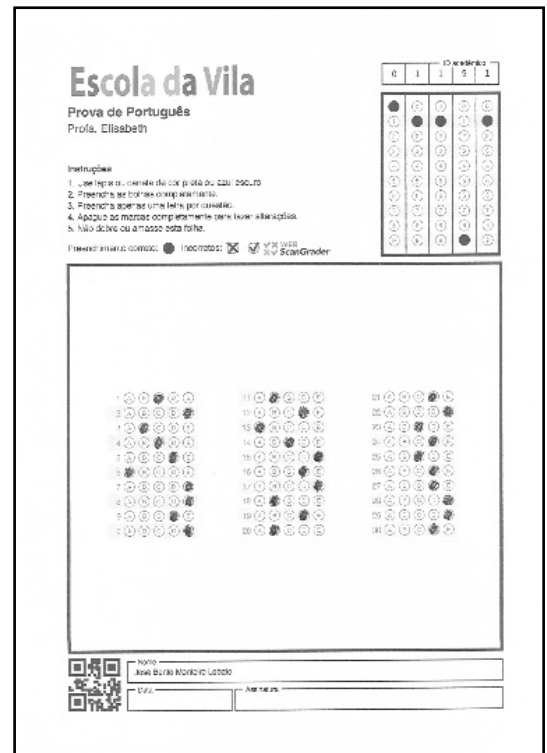

- Marca encontrada em alternativa correta
- Marca encontrada em alternativa errada
- Alternativa correta, não marcada

Prova de Português

Profa. Elisabeth

Folha: 8

ID: 07771

Nome: José de Alencar

Total de Pontos: 23

Porcentagem de Pontos: 76.7

Respostas (sinal + indica correta):

1. C +
2. E +
3. B +
4. D
5. D +
6. B
7. E +
8. E +
9. D +
10. B +
11. C
12. D
13. B
14. C +
15. B +
16. D +
17. A +
18. A +
19. D +
20. B +
21. E +
22. A +
23. C +
24. D +
25. A +
26. D +
27. D +
28. C
29. D
30. C +

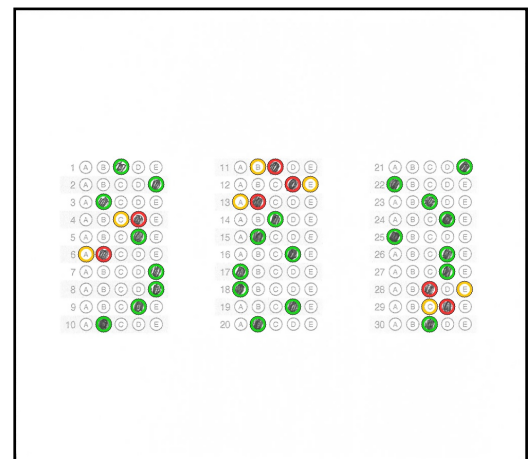
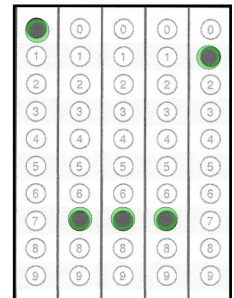
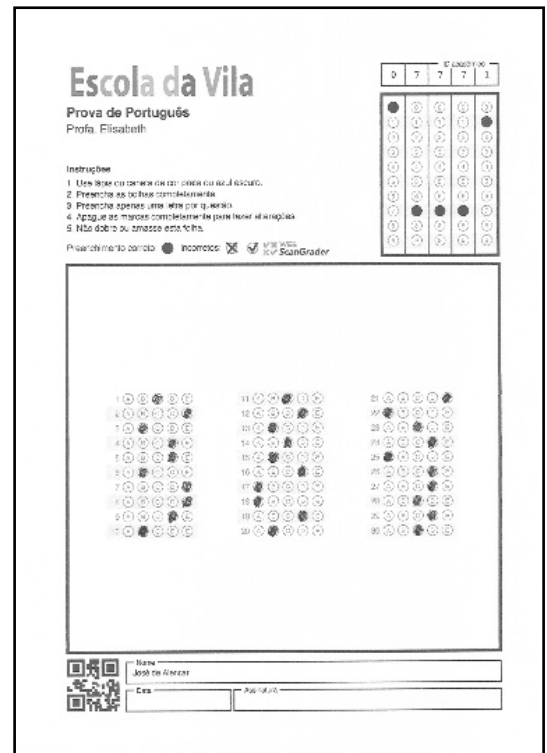

- Marca encontrada em alternativa correta
- Marca encontrada em alternativa errada
- Alternativa correta, não marcada

Prova de Português

Profa. Elisabeth

Folha: 9

ID: 07659

Nome: José Maria Machado de Assis

Total de Pontos: 22

Porcentagem de Pontos: 73.3

Respostas (sinal + indica correta):

1. A
2. E +
3. B +
4. D
5. D +
6. A +
7. C
8. E +
9. D +
10. B +
11. B +
12. E +
13. E
14. E
15. C
16. D +
17. B
18. A +
19. B
20. B +
21. E +
22. A +
23. C +
24. D +
25. A +
26. D +
27. D +
28. E +
29. C +
30. C +

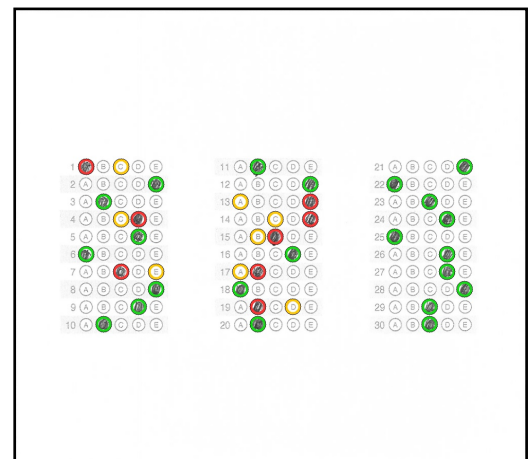
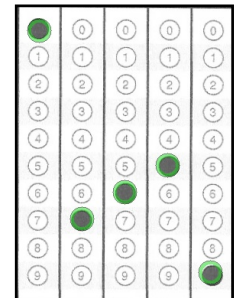
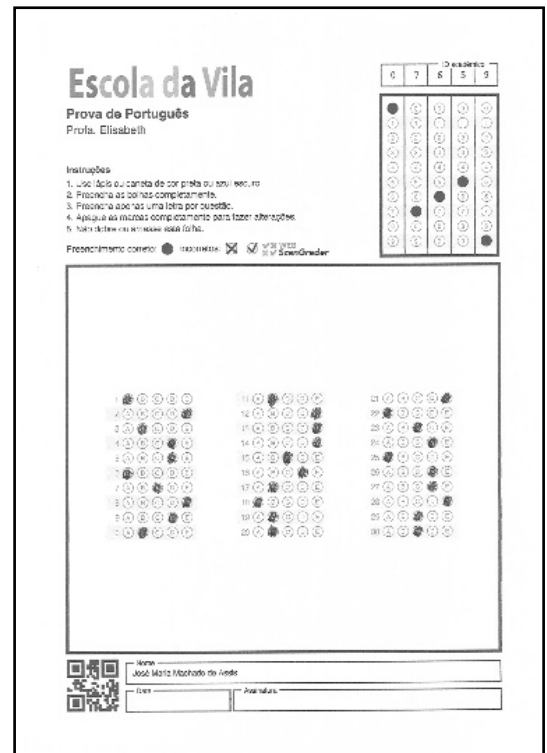

- Marca encontrada em alternativa correta
- Marca encontrada em alternativa errada
- Alternativa correta, não marcada

Prova de Português

Profa. Elisabeth

Folha: 10

ID: 03285

Nome: Mario de Miranda Quintana

Total de Pontos: 22

Porcentagem de Pontos: 73.3

Respostas (sinal + indica correta):

1. C +
2. C
3. C
4. C +
5. D +
6. A +
7. E +
8. E +
9. D +
10. B +
11. B +
12. E +
13. A +
14. B
15. B +
16. D +
17. A +
18. C
19. D +
20. E
21. B
22. B
23. C +
24. D +
25. A +
26. D +
27. E
28. E +
29. C +
30. C +

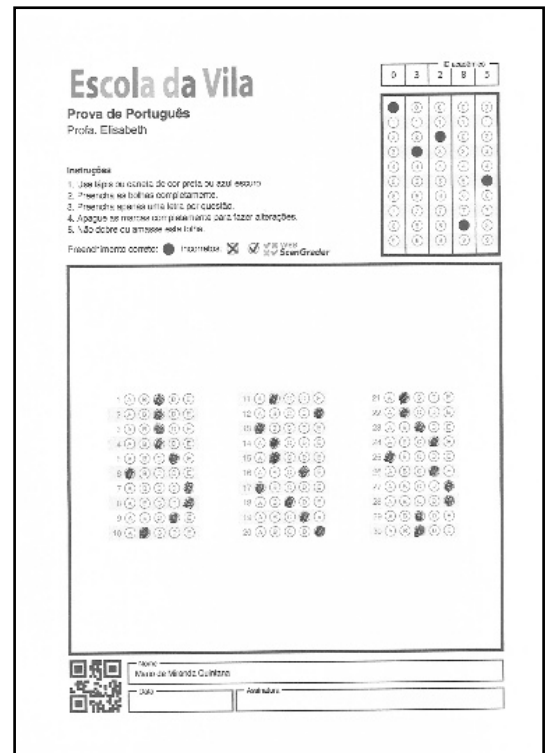

0	0	0	0
1	1	1	1
2	2	2	2
3	3	3	3
4	4	4	4
5	5	5	5
6	6	6	6
7	7	7	7
8	8	8	8
9	9	9	9

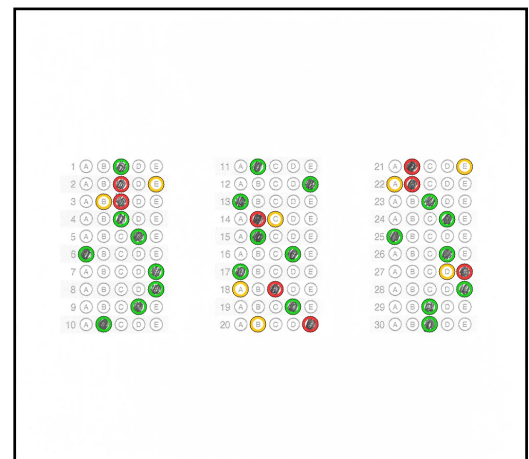

- Marca encontrada em alternativa correta
- Marca encontrada em alternativa errada
- Alternativa correta, não marcada

Prova de Português

Profa. Elisabeth

Folha: 11

ID: 08746

Nome: Tomás António Gonzaga

Total de Pontos: 21

Porcentagem de Pontos: 70.0

Respostas (sinal + indica correta):

1. B
2. E +
3. B +
4. C +
5. D +
6. A +
7. E +
8. D
9. D +
10. B +
11. C
12. E +
13. A +
14. E
15. D
16. D +
17. A +
18. B
19. C
20. B +
21. E +
22. A +
23. C +
24. B
25. A +
26. D +
27. D +
28. E +
29. C +
30. D

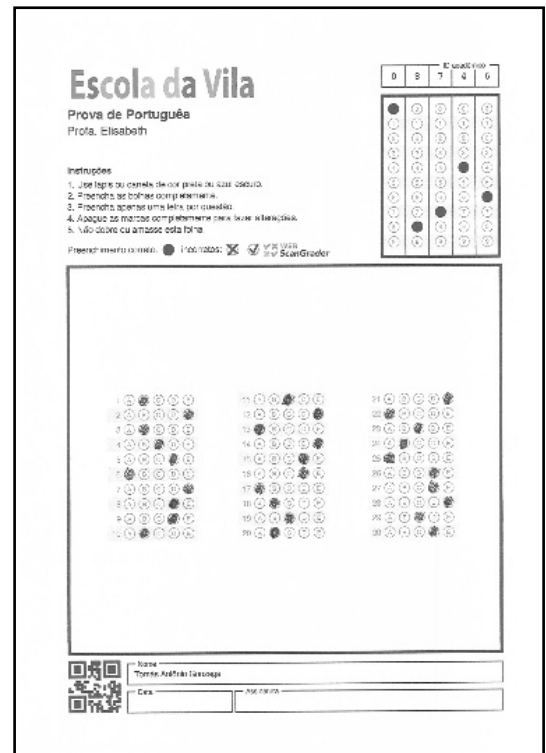

0	1	2	3	4	5	6	7	8	9
0	1	2	3	4	5	6	7	8	9
0	1	2	3	4	5	6	7	8	9
0	1	2	3	4	5	6	7	8	9
0	1	2	3	4	5	6	7	8	9
0	1	2	3	4	5	6	7	8	9
0	1	2	3	4	5	6	7	8	9
0	1	2	3	4	5	6	7	8	9
0	1	2	3	4	5	6	7	8	9
0	1	2	3	4	5	6	7	8	9

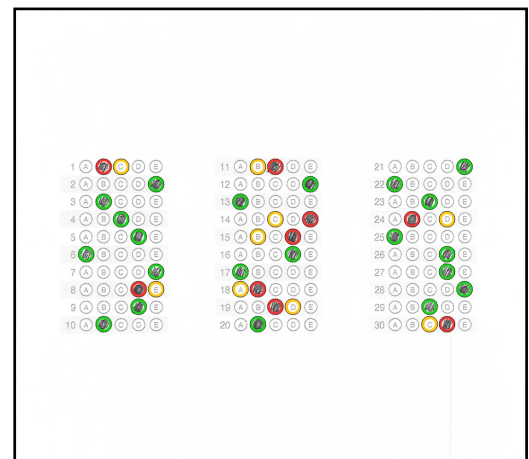

- Marca encontrada em alternativa correta
- Marca encontrada em alternativa errada
- Alternativa correta, não marcada